Instituto Guanajuatense para las Personas con Discapacidad
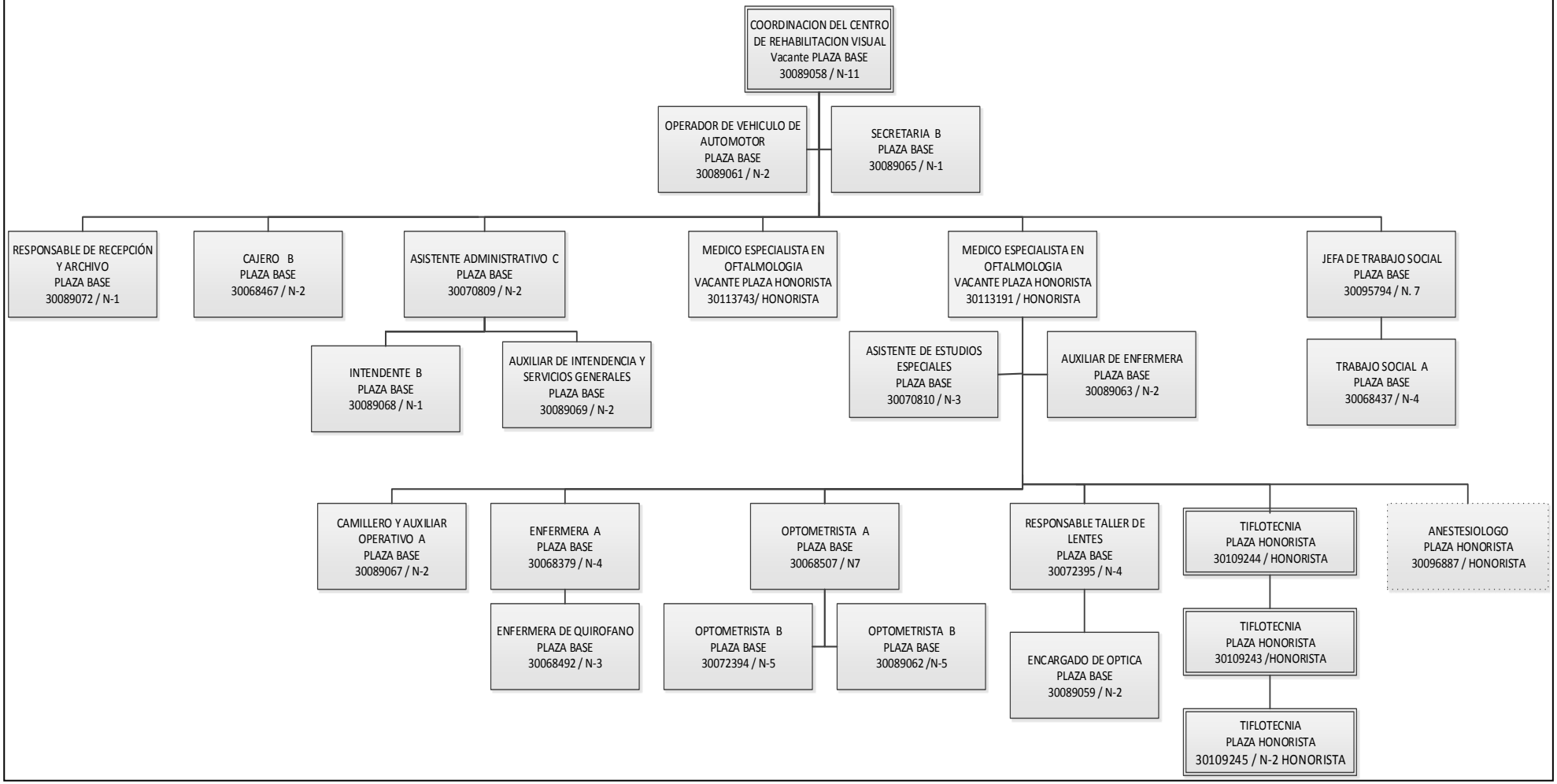
Centro de Rehabilitación Visual