# Instituto Guanajuatense para las Personas con Discapacidad
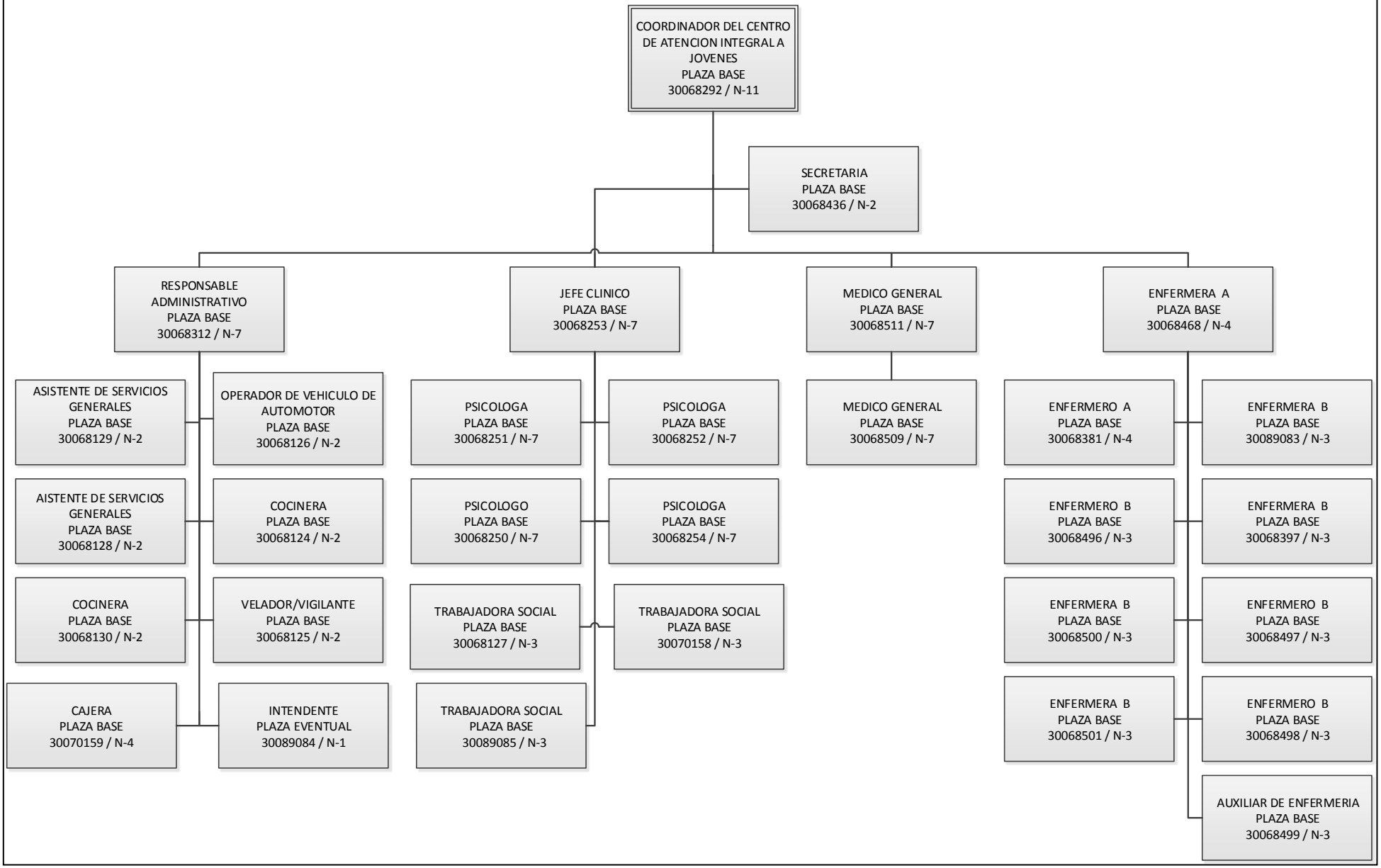
Centro de Atención Integral a Jóvenes